

Envío en forma anexa, atentamente las facturas originales por un monto de \$ **1 434.00** (**mil cuatrocientos treinta y cuatro pesos 0/100 MN**) correspondiente a la comprobación de viáticos en la Comisión Oficial conferida al suscrito a la localidad de Puerto Adolfo López Mateos, campos pesqueros de Santa Elenita, Los Prados y Las Botellas, Municipio de Comondú, para impartir **Taller Practico de elaboración e instalación de Líneas Madres Flotantes** durante el periodo comprendido del 12 al 15 de Marzo del presente año.

Concepto	N0. Factura	Monto
Consumo	A 7778	\$ 106.00
Hospedaje	84	\$ 928.00
Consumo	188	\$ 400.00
	Total	\$ 1 434.00

Sin otro particular, envío a Usted un cordial saludo.

ATENTAMENTE

MARIO ALVAREZ COTA

Departamento de
Desarrollo Acuícola

C.c.p.- Archivo.

La Paz, B.C.S., a 22 de Marzo de 2017

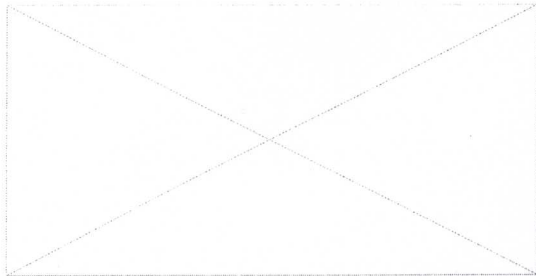

FOLIO FISCAL (UUID)	
3B352E65-09A1-4883-85E8-281E7492F1B7	
FORMA DE PAGO	FACTURA
Pago en una sola exhibicion	A 7778
CONDICIONES DE PAGO	LUGAR DE EXPEDICION
	Mexico
METODO DE PAGO	NUMERO DE CTA DE PAGO
01 (Efectivo)	No Aplica
MOTIVO DE DESCUENTO	FECHA
	2017-03-13 10:16:18

EMISOR
 JOSE ANGEL PALAÇIOS RAMOS
 Blvd Olachea Esq Carrt a San Carlos
 Centro

 Cd Constitucion Comondu
 Baja California Sur C.P. 23600
 Mexico
 PARA4410016H4
 Regimen de incorporacion fiscal

RECEPTOR
 SECRETARIA DE FINANZAS DEL GOB. DEL EDO. DE B.C.SUR
 ISABEL LA CATOLICA Y ALLENDE
 CENTRO

 LA PAZ
 BCS C.P. 23000
 MEXICO
 SFG9312205S3

Cant.	Unidad	Descripcion	P.U.	Importe
1	NA	CONSUMO DE ALIMENTOS	\$ 91.38	\$ 91.38
			Subtotal	\$ 91.38
			Descuento	\$ 0.00
			IVA 16.00%	\$ 14.62
			TOTAL	\$ 106.00

(CIENTO SEIS PESOS 00/100 M.N.)

Este documento es una representación impresa de un CFDI

CONDICIONES DE VENTA

Cadena original del complemento de certificación digital del SAT

||1.0|3B352E65-09A1-4883-85E8-281E7492F1B7|2017-03-13T11:19:09|gx/0iizTyZjXgZS7XFPW2nncj56Aa6lBaC3VoE4WOus7zpteRGqEiCidZQXqZiF+KhcNDkNR4YA92JidB0nBBibmj1NsdZV2LCzla31M5B87rAgOWqpvjxzVlGmQimC5ZXN0LrTHQIWcRLki+fKYI7dTTNLH7lrsujCsE9BBE8k=|00001000000300250292||



SELLO DIGITAL DEL EMISOR

gx/0iizTyZjXgZS7XFPW2nncj56Aa6lBaC3VoE4WOus7zpteRGqEiCidZQXqZiF+KhcNDkNR4YA92JidB0nBBibmj1NsdZV2LCzla31M5B87rAgOWqpvjxzVlGmQimC5ZXN0LrTHQIWcRLki+fKYI7dTTNLH7lrsujCsE9BBE8k=

SELLO DIGITAL DEL SAT

aKkVp2kOleBHqgSTJX03isOQ3scqxGkVT58/CWg2BPxqybGMrDlnisQ6YnR9lYSL4/sFyJl04OeEGX3COV5YzFInCDBQob8wXUPINKG0AKNjfv2Foww2vJmJUGrkbBpDv5gFICLPHHWdyjJptqD2WfBIVK/OPJul07POSXIHA=

Este es un Comprobante Fiscal Digital Version 3.2 de tipo ingreso. El Emisor utilizo el Certificado No. 00001000000303119721 y fue timbrado el dia 2017-03-13T11:19:09 usando el certificado del SAT No. 00001000000300250292

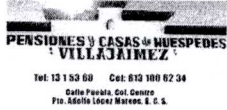

ROSA MARIA JAIMEZ AYALA

JAAR630604D17

PUEBLA 96 CENTRO
PUERTO ADOLFO LOPEZ MATEOS, COMONDU
Baja California Sur, México
C.P. 23710
Correo: hotelvillajaimez@hotmail.com
Teléfono: 6131315327

Folio Fiscal: B44FF78F-1DD1-4CAC-959D-09D0AD73C851

No. de serie del CSD del Emisor: 00001000000307569156

Fecha y hora de Emisión: 15-03-2017 20:53:58

Fecha y hora de Certificación: 15-03-2017 20:54:04

Tipo de CFDI: FACTURA

RÉGIMEN DE INCORPORACIÓN FISCAL

Serie y Folio: 84

RECEPTOR	SUCURSAL Y LUGAR DE EXPEDICIÓN
Nombre: SECRETARIA DE FINANZAS DEL GOBIERNO DEL ESTADO DE B.C.S RFC: SFG9312205S8 ALLENDE E ISABEL LA CATOLICA CENTRO LA PAZ, LA PAZ BAJA CALIFORNIA SUR, México C.P.23000	puebla 96 centro Pto. Adolfo Lopez Mateos, Comondu Baja California Sur Mexico C.P. 23710

CANTIDAD	UNIDAD DE MEDIDA	CONCEPTO	PRECIO UNITARIO	IMPORTE
2	dia	renta de cuarto	\$400.00	\$800.00

Importe con letra: NOVECIENTOS VEINTIOCHO Pesos 00/100 M.N.
 Forma de Pago: Pago en una sola exhibicion
 Método de Pago: 01 - Efectivo
 Número de Cuenta/Tarjeta:

Subtotal	\$800.00
IVA 16%	\$128.00
Total	\$928.00

Sello digital del Emisor

oWM2c50var7PuOZvzLsvominRTpnjDFMleyqoscuUYgbGE1UjyJkH2UXqdAwyz6oDMXEbmR7Ds9NsJdYGqsf515vV
 +bdHAFJi6udA2ZYp+791fDHkpkQzxNc8qxKeBlqHPHm6kLf6zPj6rJEuzEAUNKI0M47HnVT14zJDR2FYBbDy0VfAWJXfspqqVo
 +Py4Nv22+UIS4ndBpQaeVo3GqWtpOFRVeUAgnUY76r01f1bp8WRupVM1/D8pDxiEQh/EgdLILQYegGz1b
 +r/MAE8XRP9eWP7gpEAO3KmyEsEw9stZBFc8wrpUijOOQM5IK1UzMYDa4Ov5XJ3v416XnDWg==

Sello digital del SAT

L5gqrG7OKAukfGOM2jBga6fK1MUduJV3cABbveCu85rZLP6U3qSd+
 +xg3fR6tsvqnyyhjESzy0JcOJE1/0F6xk4hZ46exEqVW/80IREGaz+dQhYzLc9VSyJQkFfcEfsUT68gsYBojXag4FaEU+fKuV
 +f6BNaGMSTzvcOHNo0=

Cadena Original del Complemento de certificación digital del SAT

||1.0|B44FF78F-1DD1-4CAC-959D-09D0AD73C851|2017-03-15T20:54:04|
 oWM2c50var7PuOZvzLsvominRTpnjDFMleyqoscuUYgbGE1UjyJkH2UXqdAwyz6oDMXEbmR7Ds9NsJdYGqsf515vV
 +bdHAFJi6udA2ZYp+791fDHkpkQzxNc8qxKeBlqHPHm6kLf6zPj6rJEuzEAUNKI0M47HnVT14zJDR2FYBbDy0VfAWJXfspqqVo
 +Py4Nv22+UIS4ndBpQaeVo3GqWtpOFRVeUAgnUY76r01f1bp8WRupVM1/D8pDxiEQh/EgdLILQYegGz1b
 +r/MAE8XRP9eWP7gpEAO3KmyEsEw9stZBFc8wrpUijOOQM5IK1UzMYDa4Ov5XJ3v416XnDWg==|00001000000300209963||



DotNet Desarrollo de Sistemas S.A. de C.V.
 No de Autorización de PAC 56179 / No Certificado SAT 00001000000300209963 / Fecha y hora de Certificación PAC 2011-06-22 02:00:00

ESTE DOCUMENTO ES UNA REPRESENTACIÓN IMPRESA DE UN CFDI

MIREYA ZAMUDIO VALDEZ
RFC: ZAVM5905291S5

Factura

Domicilio y Expedido en:

Calle: 20 DE NOVIEMBRE No. SN Int. SN
Col. PTO. ADOLFO LOPEZ MATEOS, CP: 23710
COMONDU, BCS

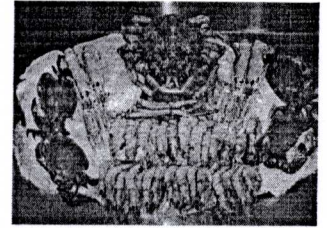

Lugar de expedición: PTO. LIC. ADOLFO LOPEZ MATEOS

Datos del receptor

Cliente SECRETARIA DE FINANZAS DEL GOBIERNO DEL ESTADO DE B.C.S.

RFC: SFG9312205S3

Domicilio:

Calle: ISABEL LA CATOLICA Y ALLENDE No. SN Int. SN
Col. CENTRO, CP: 23000
LA PAZ, LA PAZ, BCS

Moneda: MXN **Tipo de cambio** 1.000000

Comprobante Fiscal Digital por Internet

Folio fiscal: 87DB275F-8533-4760-9FA3-C4AA51074782 ✓
Número de comprobante: 188
Forma de pago: Pago en una sola exhibición
Fecha comprobante: 2017-03-16T12:20:15 ✓
Fecha de certificación del CFDI: 2017-03-16T13:23:39 ✓

Método de pago y Cuenta:

01 Efectivo

Régimen fiscal: REGIMEN DE INCORPORACION FISCAL

Cantidad	Unidad	Descripción	Precio unitario	Importe
1.00	NA	CONSUMO DE ALIMENTACION(13 Y 14/03/2017)	344.83	344.83
			Subtotal	344.83
			I.V.A 16.00%	55.17
			Total	400.00 ✓

CUATROCIENTOS PESOS 00/100 M.N.

"Este documento es una representación impresa de un CFDI"

Número de serie del certificado de sello digital:

00001000000306358566

Número de serie del certificado de sello digital del SAT:

00001000000301021501

Cadena original del complemento de certificación digital del SAT:

||1.0|87DB275F-8533-4760-9FA3-C4AA51074782|2017-03-16T13:23:39|
AG7vndZ/QyXyN+E1uGYgY2rSmj+rc1uik70TFFKzRwKekOSJKOLIX5suZMa/7DHiLcDI1Hc1Gx6lGmSxRbEcWDJ8J5dJAcUez

Sello Digital del Emisor:

AG7vndZ/QyXyN+E1uGYgY2rSmj+rc1uik70TFFKzRwKekOSJKOLIX5suZMa/7DHiLcDI1Hc1Gx6lGmSxRbEcWDJ8J5dJAcUez
hLmSIKPUys8CHKK4e8gPyEz1U8OHxX6lPbU/035byDupHrSwyNMNd6Xmpbeq+ic4kj7mGB=

Sello digital del SAT:

o+YfDAklWljmsLDgzCITHGleY98MK/8V6BpVuHPDCn5l+mvUCIQ3Tet7/s6d3ARYaePKMcCBg5+FcCfPPpb/czDRX2UotlX3Bd
/beHrNPqUAYPD/m3al9gk3yOb8KN+oJfNAbeKNIPJ173QUvHFjwsCy2cq5hb3KD7i6wDI=

